Cronaca Torino

# Torino – Percorso di sostegno alla genitorialità

Massimo CALLERI 4 Febbraio 2025 2 min read

Condividi su 0 Shares

## Supporto ai genitori per affrontare con maggiore consapevolezza le piccole e grandi sfide del quotidiano

Laura Guzzo, Trainer e Professional Certified Coach specializzata in Teen Parent Coaching e ideatrice del Metodo Beat Coaching, ci ha illustrato il corso che si ripropone per il miglioramento delle relazioni familiari.

"*Il percorso di sostegno alla genitorialità* – ci ha detto – *vuole comprendere meglio le dinamiche e le modalità educative utilizzate per migliorare il rapporto con i propri figli*".

Il tutto utilizzando nuove competenze e strumenti specifici

"*come la capacità di definizione dei propri obiettivi familiari, genitoriali ed educativi con la creazione di un piano di azione strutturato per raggiungerli*".

A tale scopo il corso la metodologia didattica fa uso del rôle playing, metodo basato sulla simulazione di casi concreti.

Il corso si sviluppa in sedici ore suddivise in tre incontri:

"*Dopo l'introduzione al Parent BeachCoaching* – spiega Laura Guzzo – *saranno presi in esame gli stili genitoriali, l'ascolto consapevole, la comunicazione efficace, la gestione dei conflitti, l'incoraggiamento all'autonomia promuovendo l'autostima, l'autoefficacia ed il talento applicando le tecniche nel quotidiano*".

Il corso si svolge presso lo Spazio Dharma di corso Vinzaglio 5 bis: al termine verrà rilasciato l'Attestato di partecipazione valido per tutti gli effetti consentiti dalla legge.

***Ulteriori informazioni info@personalcoachtorino.it www.personalcoachtorino.it***

"*Il Parent BeachCoaching* – precisa in chiusura Laura Guzzo – *non è una forma di psicoterapia, bensì svolge l'opera di supporto ai genitori per affrontare con maggiore consapevolezza le piccole e grandi sfide del quotidiano considerando il sistema familiare nel suo insieme*".

© 2025 CIVICO20NEWS – riproduzione riservata

Scarica in PDF

Post Views: 90

Previous:
L'antisemitismo è un male che non deve essere considerato un problema degli Ebrei

Next:
A Cuneo il Sindaco vanta un'opera inutile al Quartiere Donatello

Lascia un commento

Commenti wordpress (0) Commenti Facebook

Il tuo indirizzo email non sarà pubblicato. I campi obbligatori sono contrassegnati *

Commento *

Nome *

Email *

Sito web

Salva il mio nome, email e sito web in questo browser per la prossima volta che commento.

INVIA COMMENTO

## ARTICOLI CORRELATI

Cronaca Internazionale

**Iran – Esecuzione capitale per motivi politici**

10 Febbraio 2025

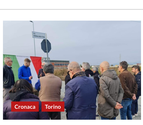

Cronaca Torino

**Torino – L'Amministrazione comunale di Settimo Torinese nega patrocinio per ricordare le foibe**

10 Febbraio 2025

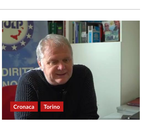

Cronaca Torino

**Torino – Polizia bersaglio prediletto di ogni criminale**

10 Febbraio 2025

## POTREBBE INTERESSARTI

Cronaca Internazionale

**Iran – Esecuzione capitale per motivi politici**

10 Febbraio 2025

Cronaca Torino

**Torino – L'Amministrazione comunale di Settimo Torinese nega patrocinio per ricordare le foibe**

10 Febbraio 2025

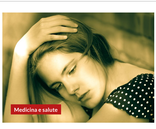

Medicina e salute

**Tristezza come vincerla in sei mosse**

10 Febbraio 2025

Cultura e Spettacolo

**Il Cappello del Mago, dal divino al Carnevale**

10 Febbraio 2025

## ARTICOLI RECENTI

- Iran – Esecuzione capitale per motivi politici
- Torino – L'Amministrazione comunale di Settimo Torinese nega patrocinio per ricordare le foibe
- Tristezza come vincerla in sei mosse
- Il Cappello del Mago, dal divino al Carnevale
- Due parole con la nipote del maresciallo Arnaldo Harzarich

## LA REDAZIONE DI CIVICO20NEWS

MASSIMO CALLERI – Direttore Responsabile Civico20News
FRANCESCO ROSSA – Condirettore Responsabile Civico20News
GIANCARLO GUERRERI – Direttore Editoriale Civico20News
MILO JULINI – Vicedirettore Civico20News
CHICCA MORONE – Vicedirettore Civico20News
ANDREA ELIA ROVERA – Caporedattore Civico20News
ELIO AMBROGIO – Redattore Civico20News
ENRICO S. LATERZA – Redattore Civico20News
MAURO BONINO – Redattore Civico20News
CARLO MARIANO SARTORIS – Redattore Civico20News
ARMENO NARDINI – Redattore Civico20News
VITO PIEPOLI – Redattore Civico20News
EZIO MARINONI – Redattore Civico20News
PIETRO CARTELLA – Redattore Civico20News
SERGIO AUDASSO – Redattore Civico20News
LUCA FIORE VENEZIANO – Redattore Civico20News
GIANFRANCO PIOVANO – Redattore Civico20News
MARIA LUCIANA PRONZATO – Redattore Civico20News
DOMENICO BONVEGNA – Redattore Civico20News
LUIGI CABRINO – Redattore Civico20News
MARIO V. ALESSIO – Collaboratore Civico20News
LUCA ROSSO – Collaboratore Civico20News
GIOVANNI TASSO – Collaboratore Civico20News
FABIO MANDAGLIO – Collaboratore Civico20News
KATIA BERNACCI – Firma Civico20News
ANDREA FARINA – Firma Civico20News
PATRIZIA LOTTI – Firma Civico20News
MASSIMO CENTINI – Firma Civico20News

Reg. Stampa num.22
del Tribunale Ordinario di Torino
11 Marzo 2011

Privacy Policy
Cookie Policy

CIVICO20NEWS
Copyright © 2024
ASSOCIAZIONE CULTURALE "BORGO DORA – I RESIDENTI DI TORINO"
C.F. 97674840018 - P.I. 10651500018
All Rights reserved.
Powered By Immersive Media SRL